

FIDEPROES
FIDEICOMISO DE PROYECTOS ESTRATÉGICOS

WASHINGTON # 2000 OTE.
COL. OBRERA
MONTERREY, N.L.

www.fideproesnlgob.mx

NOTAS GENERALES

- ACOTACIONES EN METROS.
- NIVELES EN METROS.
- NO SE TOMARÁN COTAS A ESCALA DE ESTE PLANO.
- ESTE PLANO DEBERÁ VERIFICARSE CON LOS CORRESPONDIENTES DE INSTALACIONES Y ESTRUCTURALES. CUALQUIER DISCREPANCIA DEBERÁ CONSULTARSE CON LA DEPENDENCIA.
- SE DEBERÁ CONSULTAR CON LA DEPENDENCIA CUALQUIER DUDA DERIVADA DE LA INTERPRETACIÓN QUE EL PROPIO CONTRATISTA LE DE A ESTE DIBUJO.
- ESTE PLANO ES UN PROYECTO CONCEPTUAL Y NO SE TOMARÁ EN CUENTA COMO PLANO PARA CONSTRUCCIÓN.
- LOS PLANOS DEL PROYECTO EJECUTIVO SON LOS QUE REGIRÁN SOBRE LA OBRA.
- EL PROYECTO PUEDE SUFRIR CAMBIOS SEGÚN LAS NECESIDADES DE LA DEPENDENCIA SOLICITANTE, ASÍ COMO DEL CONTEXTO EN SITIO Y LAS INGENIERÍAS RESULTANTES.

Construcción de comedor y casa de estar en la Colonia Valle de Morelos, Monterrey, N.L.

CROQUIS DE UBICACIÓN



CONTRATO:

Construcción de comedor y casa de estar en la Colonia Valle de Morelos, Monterrey, N.L. Fondo de Infraestructura Social para Entidades (FISE) 2023.

PROYECTO:

Comedor y Casa de Estar

UBICACIÓN:

Calle Palacio de Justicia 3345, col. Valle Morelos, Monterrey, Nuevo León, C.P. 64180

PLANO:

Conceptual

ARCHIVO:

CCT_Comedor y casa de estar.dwg

ESCALA: S/E

FECHA:

Octubre 2023

NO. PLANO:

A01

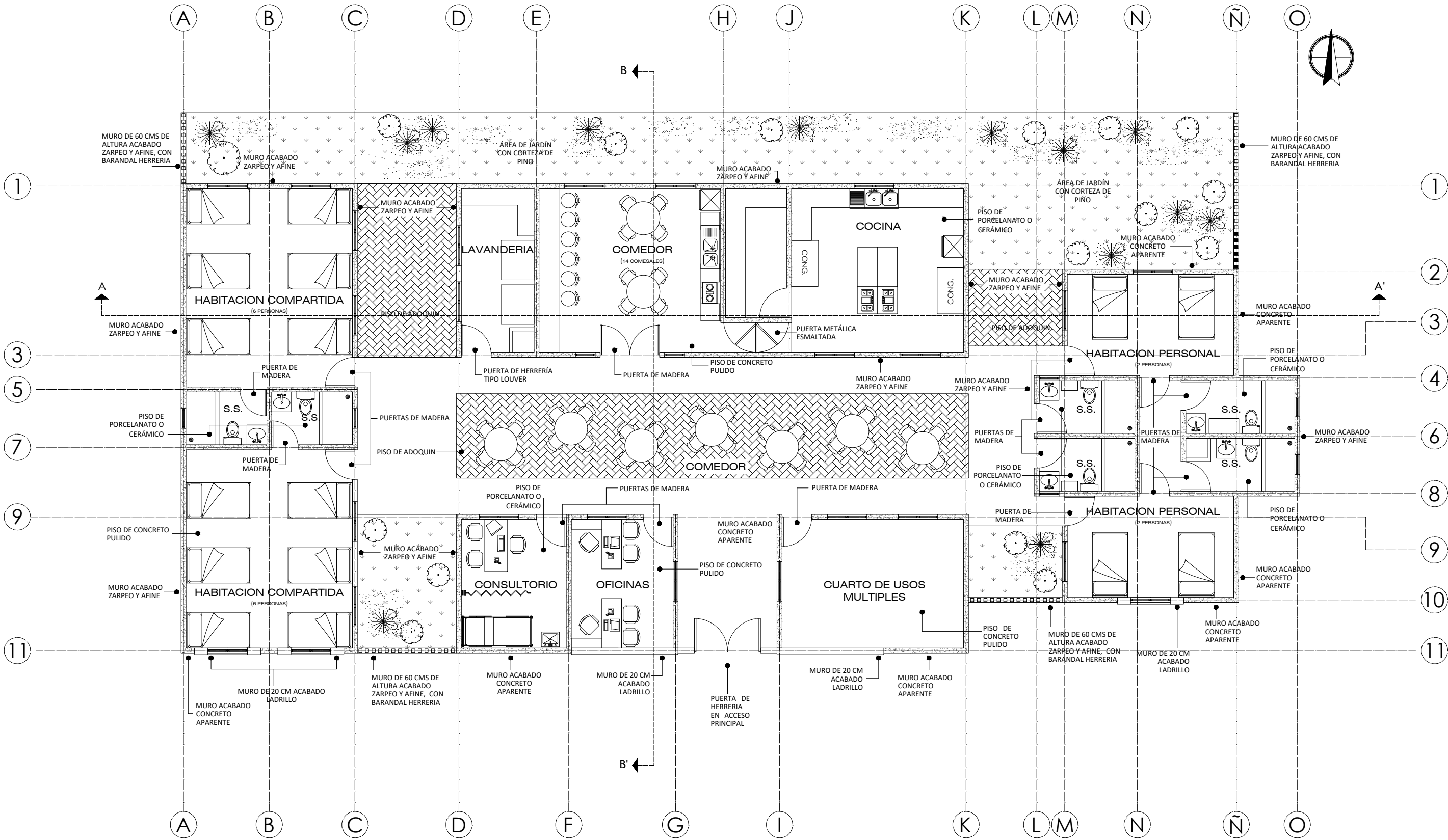

Planta arquitectónica

Comedor y casa de estar Topochico

ACOTACIONES EN METROS.
 INICIA EN METROS.
 Y NO SE TOMARÁN COTAS A ESCALA DE ESTE PLANO.
 ESTE PLANO DEBERÁ VERIFICARSE CON LOS CORRESPONDIENTES DE LOS PLANOS DE INSTALACIONES, EN CUALQUIER DISCREPANCIA DEBERÁ CONSULTARSE CON LA DEPENDENCIA.
 SE DEBERÁ CONSULTAR CON LA DEPENDENCIA PARA LA OBTENCIÓN DERIVADA DE LA INTERPRETACIÓN QUE EL PROPIO CONTRATISTA LE DE A ESTE DIBUJO.
 ESTE PLANO ES UN PROYECTO DE COORDINACIÓN Y NO SE TOMARÁ EN CUENTA COMO PLANO PARA CONSTRUCCIÓN.
 LOS PLANOS DEL PROYECTO QUE SE DEBEJEN HACER SON LOS QUE REGIRÁN SOBRE LA OBRA.
 EL PROYECTO PUEDE SUFRIR CAMBIOS SEGÚN LAS NECESIDADES DE LA OBRA, EN CUALQUIER MOMENTO, ASÍ COMO DEL CONTEXTO EN SÍ TO.
 INGENIERERAS RESULTANTES.

CROQUIS DE UBICACIÓN

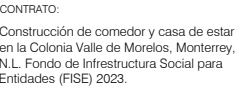

PROYECTO:

Comedor y Casa de Estar

UBICACIÓN:
Calle Palacio de Justicia 3345, col. Valle
Morelos, Monterrey, Nuevo León, C.P. 64180

PLANO:
Conceptual

ARCHIVO:
CCT_Comedor y casa de estar.dwg

ESCALA: S/E	NO. PLANO: 100
-------------	----------------

FECHA:	A02
Octubre 2023	



ELEVACION POSTERIOR

ACOTACIONES EN METROS.
NOTACIONES EN METROS.
SE SON TOMARÁN COTAS A ESCALA DE
ESTRUTURA PLANO.
ESTE PLANO DEBERÁ VERIFICARSE
CON LOS CORRESPONDIENTES DE
CONSTRUCIÓN Y DE ESTRUTURA,
CUALQUIER DISCREPANCIA DEBERÁ
CONSULTARSE CON LA DEPENDENCIA.
SE DEBERÁ CONSULTAR CON LA
DEPENDENCIA CUALQUIER DUDA
O OBSERVACIÓN QUE SE HAGA
DEL PROPIO CONTRATISTA LE DA DE ÉSTE
OBJETO.
ESTE PLANO ES UN PROYECTO
CÓMO TAL Y NO SE TOMARÁ EN
CUENTA COMO PLANO PARA
CONSTRUCCIÓN.
LOS PLANOS DEL PROYECTO
QUE SE REFIEREN A LOS QUE REGIRÁN
SOBRE LA OBRA,
EL PROYECTO PUEDE SUFRIR CAMBIOS
SEGÚN LAS NECESIDADES DE LA
CONSTRUCCIÓN Y EVOLUCIÓN, ASÍ COMO
DEL CONTEXTO EN SÍ TO LAS
INGENIERERIAS RESULTANTES.

CROQUIS DE UBICACIÓN

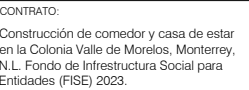

PROYECTO:

Comedor y Casa de Estar

UBICACIÓN:
Calle Palacio de Justicia 3345, col. Valle
Morelos, Monterrey, Nuevo León, C.P. 64180

PLANO:
Conceptual

ARCHIVO:
CCT_Comedor y casa de estar.dwg

ESCALA: S/E	NO. PLANO: A02
-------------	----------------

FECHA:	A03
Octubre 2023	



Cortes

Comedor y casa de estar Topochico

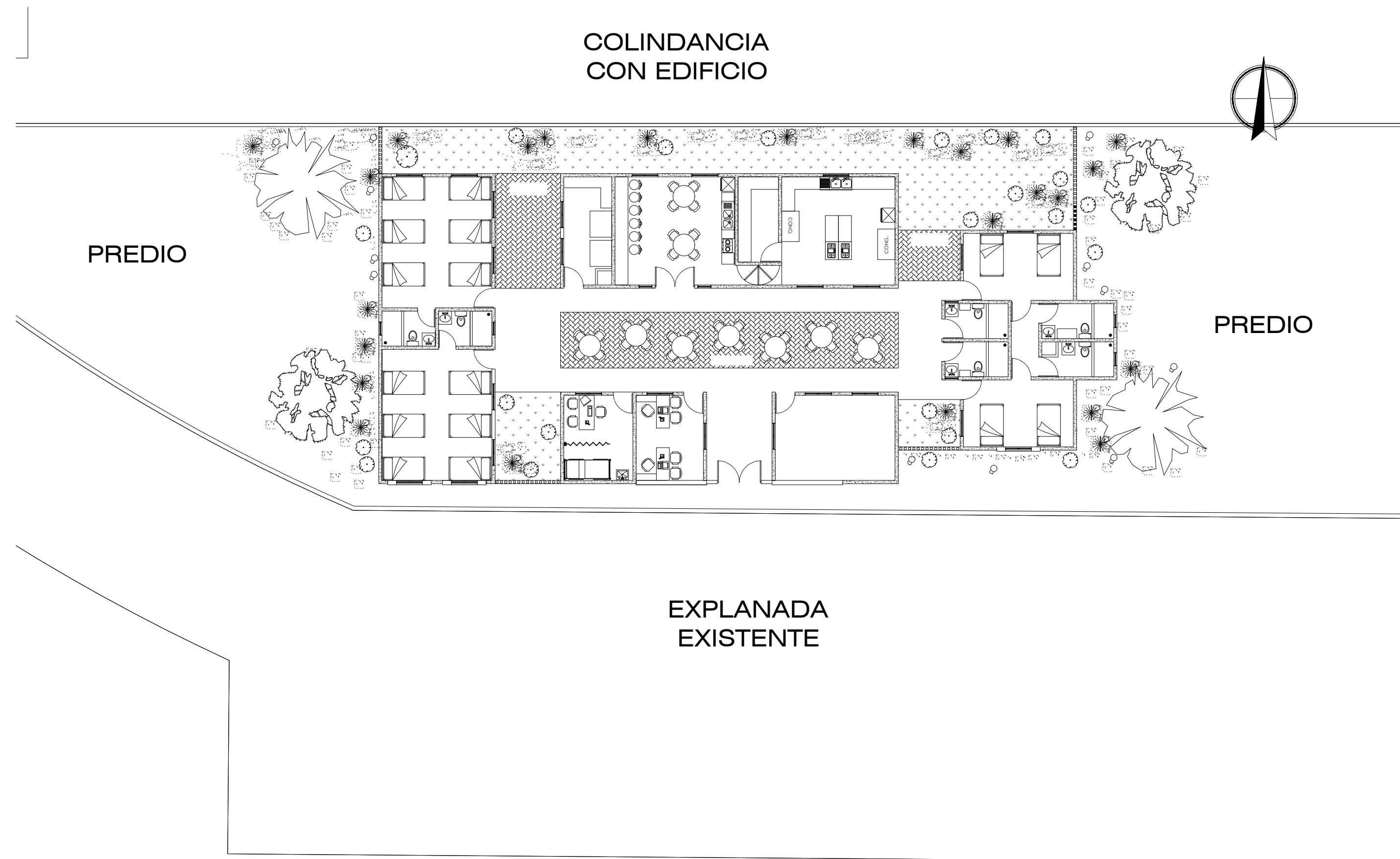

Conjunto
Comedor y casa de estar Topochico

CALLE PALACIO DE JUSTICIA

FIDEPROES
FIDEICOMISO DE PROYECTOS ESTRATÉGICOS

WASHINGTON # 2000 OTE.
COL. OBRERA
MONTERREY, N.L.

www.fideproesnlgob.mx

NOTAS GENERALES

-ACOTACIONES EN METROS.
-NIVELES EN METROS.
-NO SE TOMARÁN COTAS A ESCALA DE ESTE PLANO.
-ESTE PLANO DEBERÁ VERIFICARSE CON LOS CORRESPONDIENTES DE INSTALACIONES Y ESTRUCTURALES, CUALQUIER DISCREPANCIA DEBERÁ CONSULTARSE CON LA DEPENDENCIA.
-SE DEBERÁ CONSULTAR CON LA DEPENDENCIA CUALQUIER DUDA DERIVADA DE LA INTERPRETACIÓN QUE EL PROPIO CONTRATISTA LE DÉ A ESTE DIBUJO.
-ESTE PLANO ES UN PROYECTO CONCEPTUAL Y NO SE TOMARÁ EN CUENTA COMO PLANO PARA CONSTRUCCIÓN.
-LOS PLANOS DEL PROYECTO EJECUTIVO SON LOS QUE REGIRÁN SOBRE LA OBRA.
-EL PROYECTO PUEDE SUFRIR CAMBIOS SEGÚN LAS NECESIDADES DE LA DEPENDENCIA SOLICITANTE, ASÍ COMO DEL CONTEXTO EN SITIO Y LAS INGENIERÍAS RESULTANTES.

Construcción de comedor y casa de estar en la Colonia Valle de Morelos, Monterrey, N.L.

CROQUIS DE UBICACIÓN

CONTRATO:
Construcción de comedor y casa de estar en la Colonia Valle de Morelos, Monterrey, N.L. Fondo de Infraestructura Social para Entidades (FISE) 2023.

PROYECTO:
Comedor y Casa de Estar

UBICACIÓN:
Calle Palacio de Justicia 3345, col. Valle Morelos, Monterrey, Nuevo León, C.P. 64180

PLANO:
Conceptual

ARCHIVO:
CCT_Comedor y casa de estar.dwg

ESCALA: S/E	NO. PLANO: A04
FECHA: Octubre 2023	